

Calendario

PRUEBAS SABER TYT PRO-2024-1

TÉCNICO, TECNÓLOGO Y PROFESIONAL

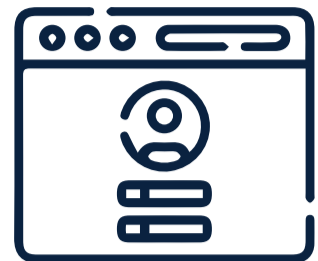

Proceso único de pre-inscripción aspirantes en plataforma CUN

Fase 1:

Validación de preinscripción de Aspirantes a PRUEBAS SABER TYT PRO-2024-1 (PÁGINA CUN)



Del 12 de febrero al 21 febrero 2024

Los estudiantes habilitados para rendir las pruebas de estado **SABER TYT y SABER Pro** deben verificar su estado a través del aplicativo de consulta ubicado en la página principal de la institución (<https://cun.edu.co/pruebastyt>). En caso de alguna novedad, diligenciar el formulario de inscripción para asegurar su participación y la posterior emisión de credenciales, siguiendo las fechas establecidas en el calendario, el cual se ha elaborado conforme a las fechas publicadas por el ICFES.

Si el estudiante NO realiza su pre inscripción oportunamente, deberá esperar la siguiente convocatoria 2024-2.

En el momento de realizar la preinscripción, el estudiante deberá confirmar la información solicitada como tipo de documento, número de documento de identidad, género, nombres y apellidos completos, fecha de nacimiento, nivel a presentar, modalidad, programa, correo electrónico personal e institucional y número de teléfono celular activo. Con base a esta información le será generado usuario y contraseña para ingreso a Prisma y envío de información por parte del ICFES, en caso tal que el estudiante deba realizar la actualización de alguno de sus datos deberá registrar en SINU y posteriormente aceptar la inscripción en el link; de igual forma se enviará al correo institucional el certificado de Preinscripción a las Pruebas **SABER TYT PRO-2024-1**.



Nota:

EL ESTUDIANTE NO DEBE CREAR UN USUARIO PRISMA Y/O ACCEDER A LA PLATAFORMA DE LA PÁGINA DEL ICFES DE MANERA INDIVIDUAL, YA QUE ESTE ES GENERADO POR LA CUN Y SE ACTIVA CON EL USUARIO Y CONTRASEÑA QUE SE LE ASIGNA UNA VEZ SE DE EL AVAL POR PARTE DE LA INSTITUCIÓN PARA EL INGRESO A LA PLATAFORMA. SI EL ESTUDIANTE ACCEDE A LA PLATAFORMA PRISMA DEL ICFES Y/O CREA USUARIO INDIVIDUAL, LA CUN NO SE HARÁ RESPONSABLE POR EL PROCESO NI POR LOS DINEROS CANCELADOS.



Proceso único de inscripción aspirantes en plataforma Prisma

Fase 2:

Pre- inscripción plataforma PRISMA

La institución realizará la inscripción.



Del 26 de febrero al 14 de marzo del 2024



Entrega de credenciales

Fase 3:

Entrega de credenciales a PRISMA



Del 05 de marzo al 14 de marzo del 2024

El ICFES procederá a la asignación del Usuario y Contraseña notificando al estudiante a través del **correo electrónico registrado en el formulario de preinscripción (Fase 1)**, en las fechas establecidas por la institución. A su vez, la CUN en la opción "consulta tu usuario y contraseña" en la página www.cun.edu.co, notificará el usuario y contraseña. El usuario y contraseña se asignará teniendo en cuenta el programa Académico, nivel a presentar, sede y modalidad descritas en el formulario de inscripción. El estudiante deberá ingresar a www.icfesinteractivo.gov.co con su usuario y contraseña anteriormente suministrados y realizar su respectiva pre inscripción en plataforma PRISMA diligenciando la encuesta dentro de las fechas establecidas en el calendario.

Recuerde realizar el registro de manera completa, ya que de esta forma asegura su cupo para presentar las pruebas. Consulte el procedimiento en la Guía estudiantil.

POR NINGÚN MOTIVO EL ESTUDIANTE PODRÁ ACCEDER A LA PLATAFORMA PRISMA, SIN QUE SU USUARIO Y CONTRASEÑA SE HAYA NOTIFICADO POR LA PÁGINA WWW.CUN.EDU.CO POR EL LINK "CONSULTA TU USUARIO Y CONTRASEÑA" O CORREO REGISTRADO, YA QUE EN CASO DE HACERLO LA CUN NO SE HACE RESPONSABLE POR REGISTROS INDIVIDUALES.

Esta pieza se realiza basado en el calendario publicado por el ICFES:
https://www2.icfes.gov.co/documents/39286/28125263/2024_Calendario+Tyt_V1.pdf



Nota:

RECUERDE QUE EL REGISTRO DEL USUARIO ES RESPONSABILIDAD ÚNICA Y EXCLUSIVAMENTE DEL ESTUDIANTE, AL ESTUDIANTE NO REALIZAR SU RESPECTIVO REGISTRO DEL USUARIO Y CONTRASEÑA, LA CUN NO SE HARÁ RESPONSABLE DEL PROCESO DE REGISTRO NI DE LOS VALORES CONSIGNADOS, FINALMENTE DEBERÁ GUARDAR EL NÚMERO ÚNICO DE REGISTRO "EK" QUE ES EL COMPROBANTE DE SU INSCRIPCIÓN EXITOSA, PARA GARANTIZAR SU INSCRIPCIÓN A LAS PRUEBAS.



Proceso de pago en periodo ordinario plataforma Prisma

Fase 4:

Pago Ordinario Plataforma PRISMA



Del 05 de marzo al 14 de marzo

Una vez se realice la pre-inscripción en la plataforma PRISMA, se debe proceder a descargar el recibo y realizar el pago desde la misma plataforma, tener al presente que es responsabilidad del estudiante la descarga y pago dentro de las fechas establecidas.

Esta pieza se realiza basado en el calendario publicado por el ICFES:
https://www2.icfes.gov.co/documents/39286/28125263/2024_Calendario+Tyt_V1.pdf



Proceso de pago en periodo extra ordinario plataforma Prisma

Fase 5:

Pago "Recaudo Extra Ordinario Plataforma PRISMA"

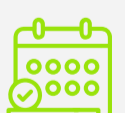

Del 18 de marzo al 22 de marzo

Una vez se realice la pre-inscripción en la plataforma PRISMA, se debe proceder a descargar el recibo y realizar el pago desde la misma plataforma, tener presente que es responsabilidad del estudiante la descarga y pago dentro de las fechas establecidas.

Fase 6:

Presentación y citación.

PRUEBAS SABER TYT PRO-2024-1 Técnico, tecnólogo y profesional

31 DE MAYO 2024

(PUBLICACIÓN DE CITACIONES TYT Y PRO)

Posterior al proceso de pre inscripción del usuario y contraseña en la plataforma ICFES por parte del estudiante y de realizar el pago, este deberá ingresar a www.icfesinteractivo.gov.co botón "Citación" para conocer la fecha, hora y lugar de presentación del examen.

05 DE MARZO AL 31 DE MAYO DE 2024

(RECEPCIÓN DE NOVEDADES)

Si el estudiante tiene alguna novedad en relación con su inscripción y desea realizar un cambio en la presentación del ciclo de la prueba, se le solicita realizar la solicitud a través de CamiTicket.

15 DE JUNIO AL 23 DE JUNIO DE 2024

(APLICACIÓN DE PRUEBAS TYT)

El estudiante debe presentarse en el lugar y hora citado por el ICFES.
SI POR FUERZA MAYOR O CASO FORTUITO NO PRESENTA LA PRUEBA: se debe presentar la solicitud dentro de los quince (15) días siguientes al día en que la persona debía presentar el examen.

12 DE JULIO DE 2024

(PUBLICACIÓN DE CERTIFICADOS DE PRESENTACIÓN DEL EXAMEN TYT - PRO)

Ingresando a www.icfesinteractivo.gov.co

27 DE SEPTIEMBRE DE 2024

(PUBLICACIÓN DE RESULTADOS INDIVIDUALES)

Ingresando a www.icfesinteractivo.gov.co

Esta pieza se realiza basado en el calendario publicado por el ICFES:
https://www2.icfes.gov.co/documents/39286/28125263/2024_Calendario+Tyt_V1.pdf